

MEGJEGYZÉS:

- A konszignációs méretek jelölt nyílászárók újak.
- Külső teherhordó falak: KÖRÖS-36
- Belső teherhordó falak: KÖRÖS 30
- Egyéb falazatok: 10-es válaszfal (huzalerosítással)
- A bővítmény teljes alapterületén 1 t/gy. hálós erősítésű modifikált bitumenes lemez talajnedvesség elleni szigetelés készül.
- Burkolatsere a -011-, -012- sz. helyiségekben van előirányozva

JELMAGYARÁZAT: (MEGLÉVŐ ÉPÜLETHEZ)

- meglévő megmaradó falszerkezet
- új falazatok
- bontandó falazatok

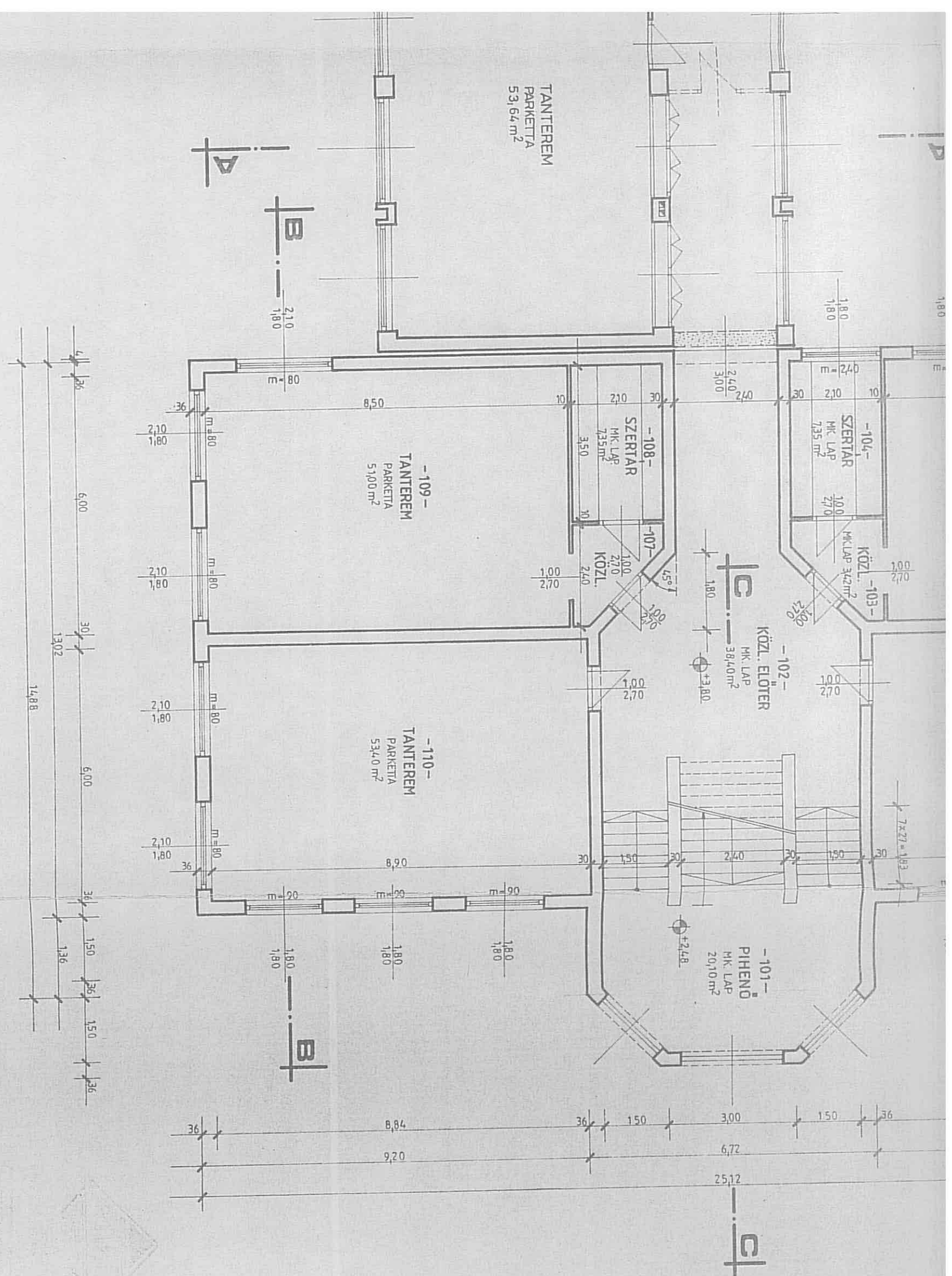

Tótkomlós
6 tanteremes iskola bővítés (gimnázium)
E-3
1992. 02.
ENG. TERV

0,28 m²
Knyíhar J. Gál L.
Kiss L.

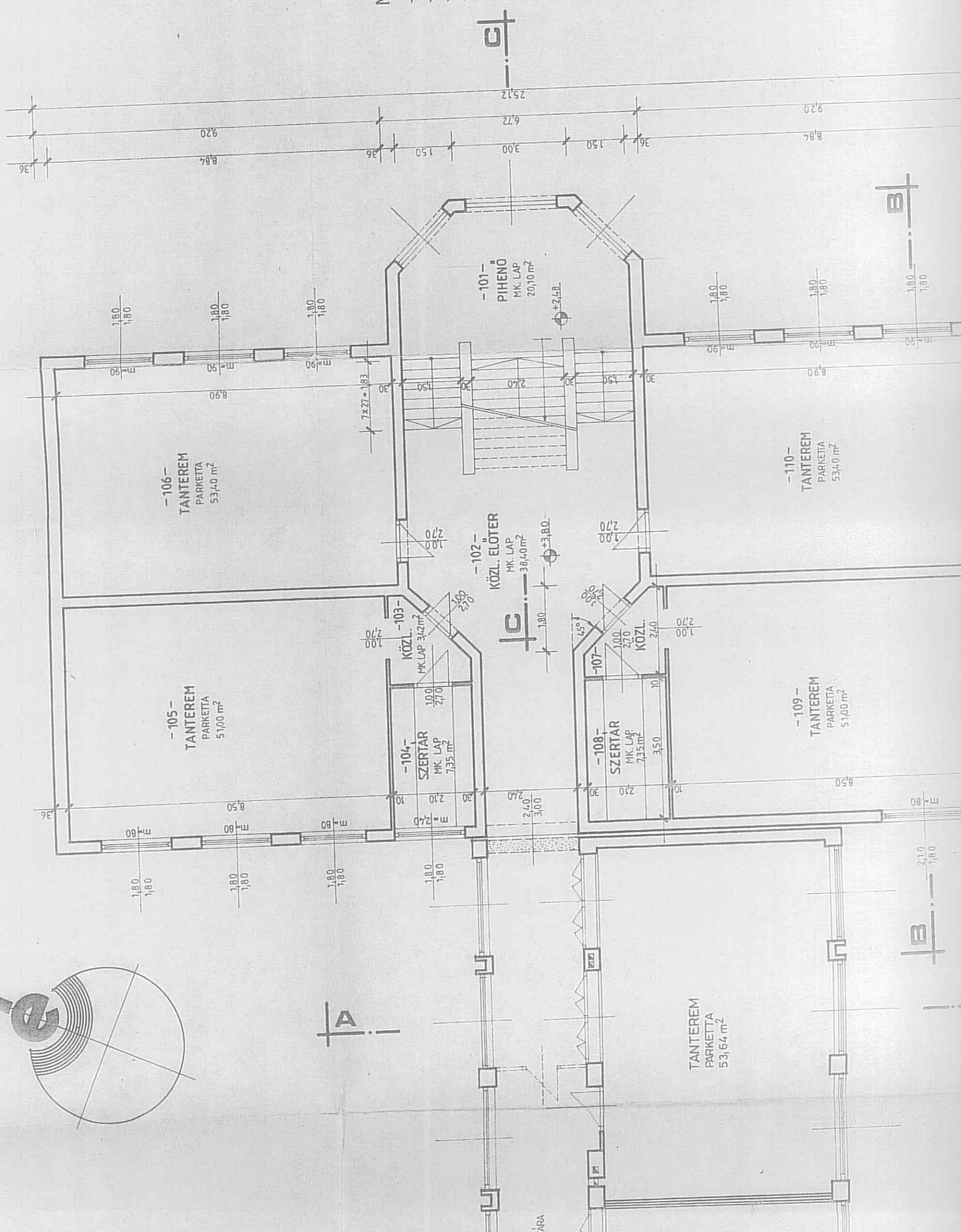
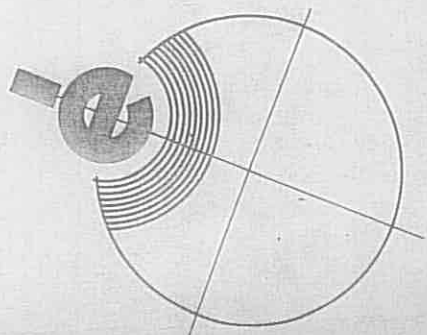

MEGJEGYZÉS:

- A konzignációs méretekkel jelölt nyílászárók újak.
- Külső teherhordó falak: KÖRÖS-36
- Belső teherhordó falak: KÖRÖS 30
- Egyéb falazatok: 10 es válaszfalazat (huzalerősítéssel)
- A bővítésmű teljes alapterületén 1 rtf. hálószerű módosított bitumenes lemez talajnedvesség elleni szigetelés készül.
- Burkolatsere a -011-, -012- sz. helyiségekben van előirányozva

JELMAGYARÁZAT: (MEGLÉVŐ ÉPÜLETHEZ)

- meglévő megmaradó falszerkezet
- új falazatok
- bontandó falazatok

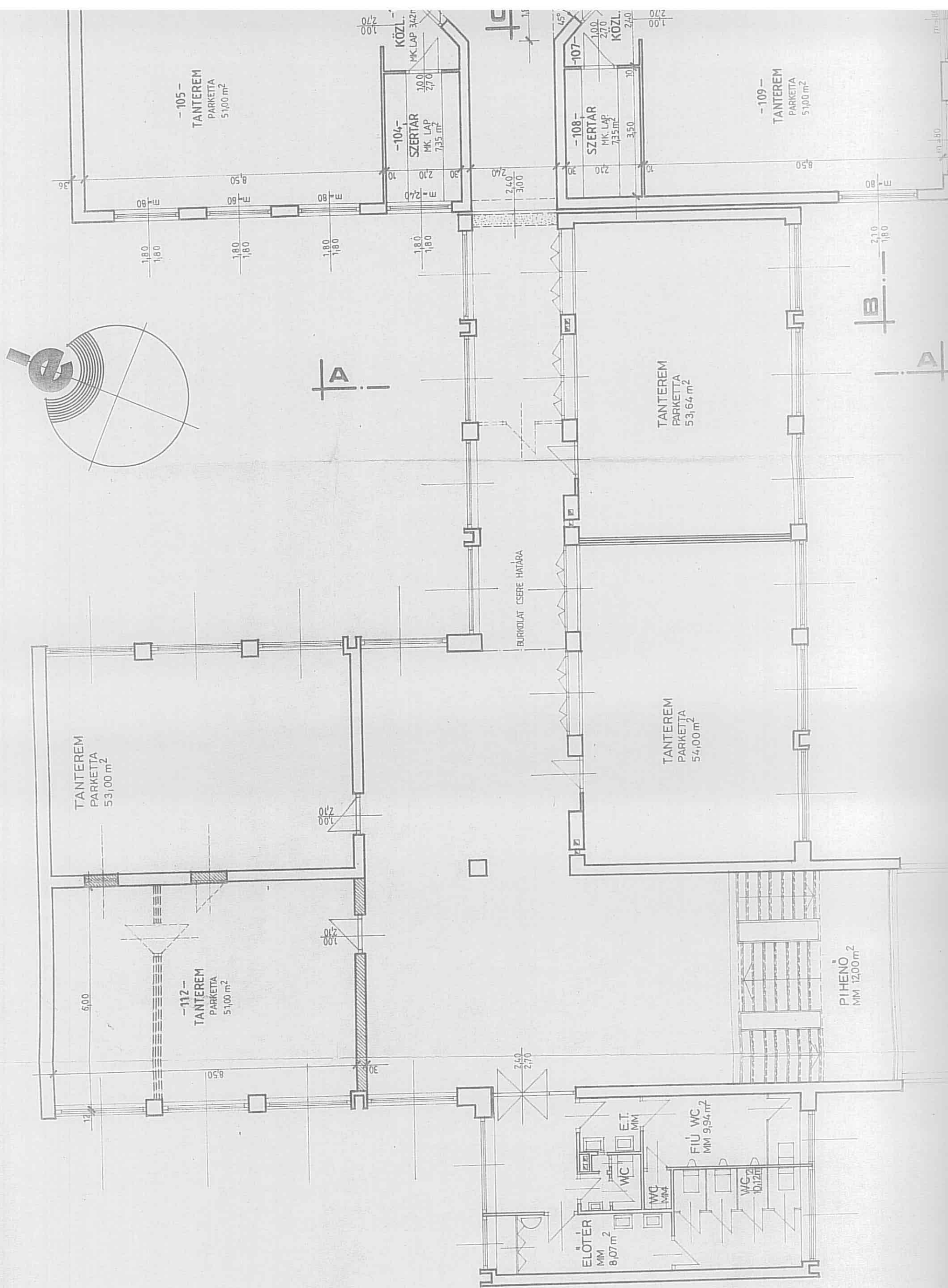

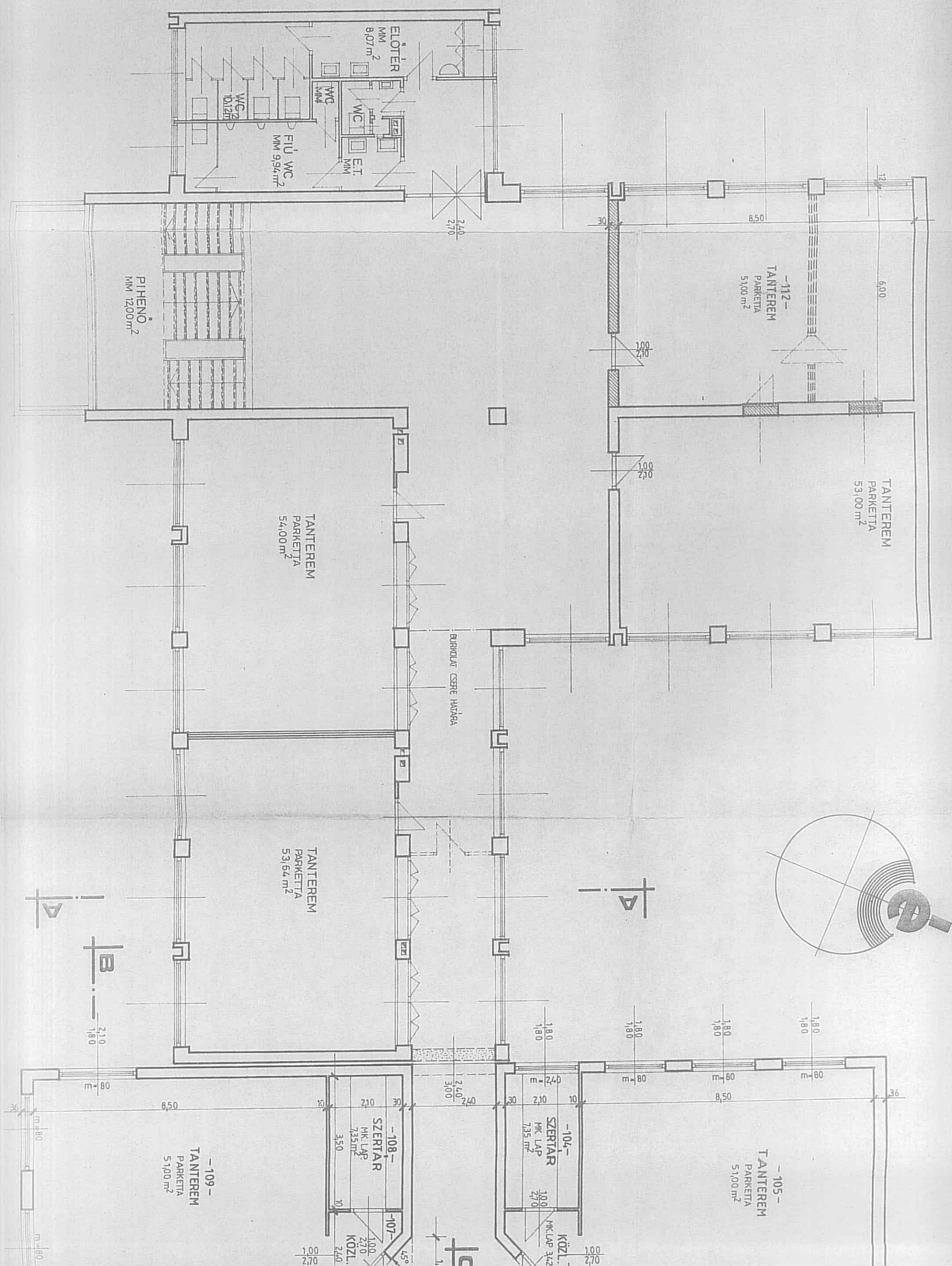

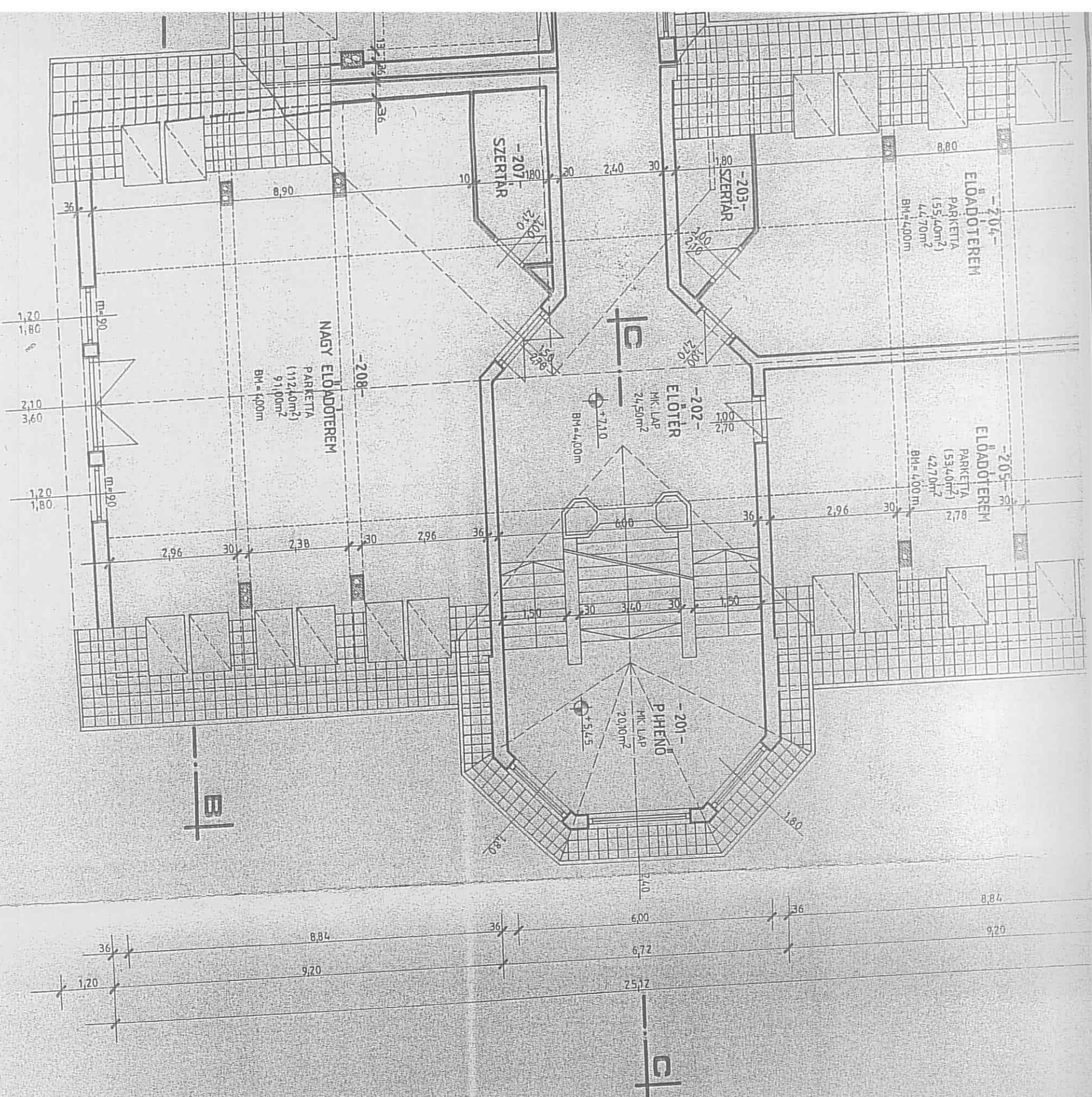

HELYISÉGLISTA: (ALAPRAJZON CSAK SZÁMMAL ELJÁVA)

- 227- ELŐTER (175.6) 39.0m² mázsólap
- 219- MOSDÓ (8.10) 5.80m² mázsólap
- 220- LEÁNY WC 7.50m² mázsólap
- 221- MOSDÓ 2.70m² mázsólap
- 222- PISZOAR 5.70m² mázsólap
- 223- FIÚ WC 1.70m² mázsólap
- 224- FEI TANÁRI WC 1.02m² mázsólap
- 225- NŐ TANÁRI MOSD. 1.02m² mázsólap
- 226- NŐ TANÁRI WC 1.28m² mázsólap

- A szóc. blokk valamennyi helyiségében m=2.10 m csempe burkolat kerül.

- A tetőslépcső elhelyezett ablakok DUNATHERM 90/140

Tótkomlós

6 tantermes iskola bővítés (gimnázium)

E-4

1992. 02.

Tetőterületi alaprajz

1:100

ENG. TERV

Knyikó J. Gal I.

0.28 m²

Kiss I. L.

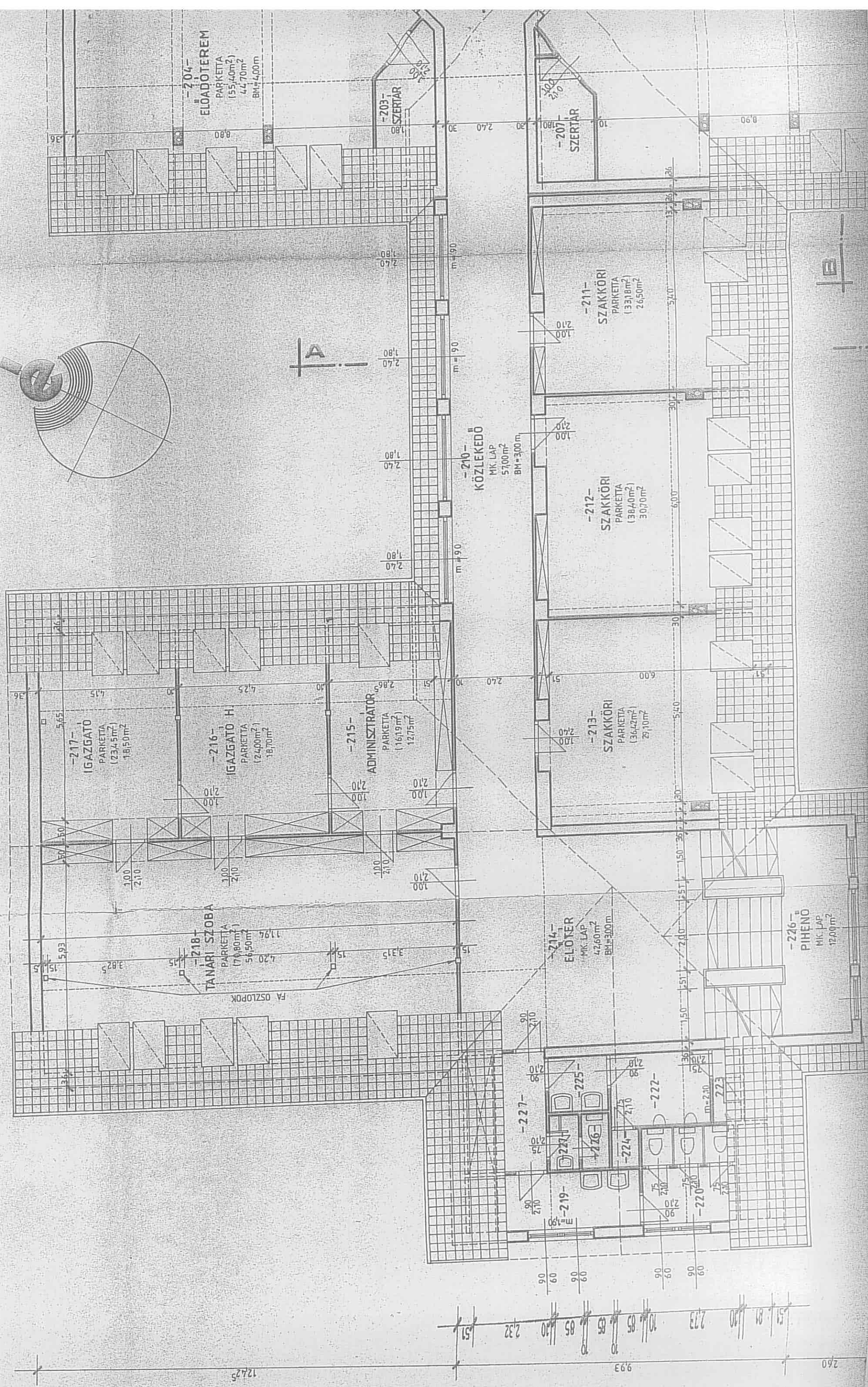
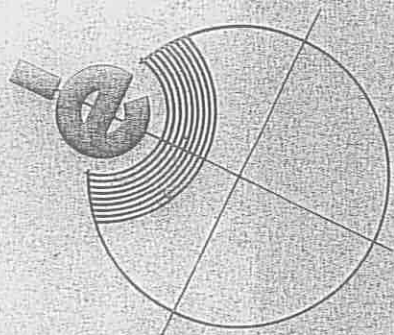

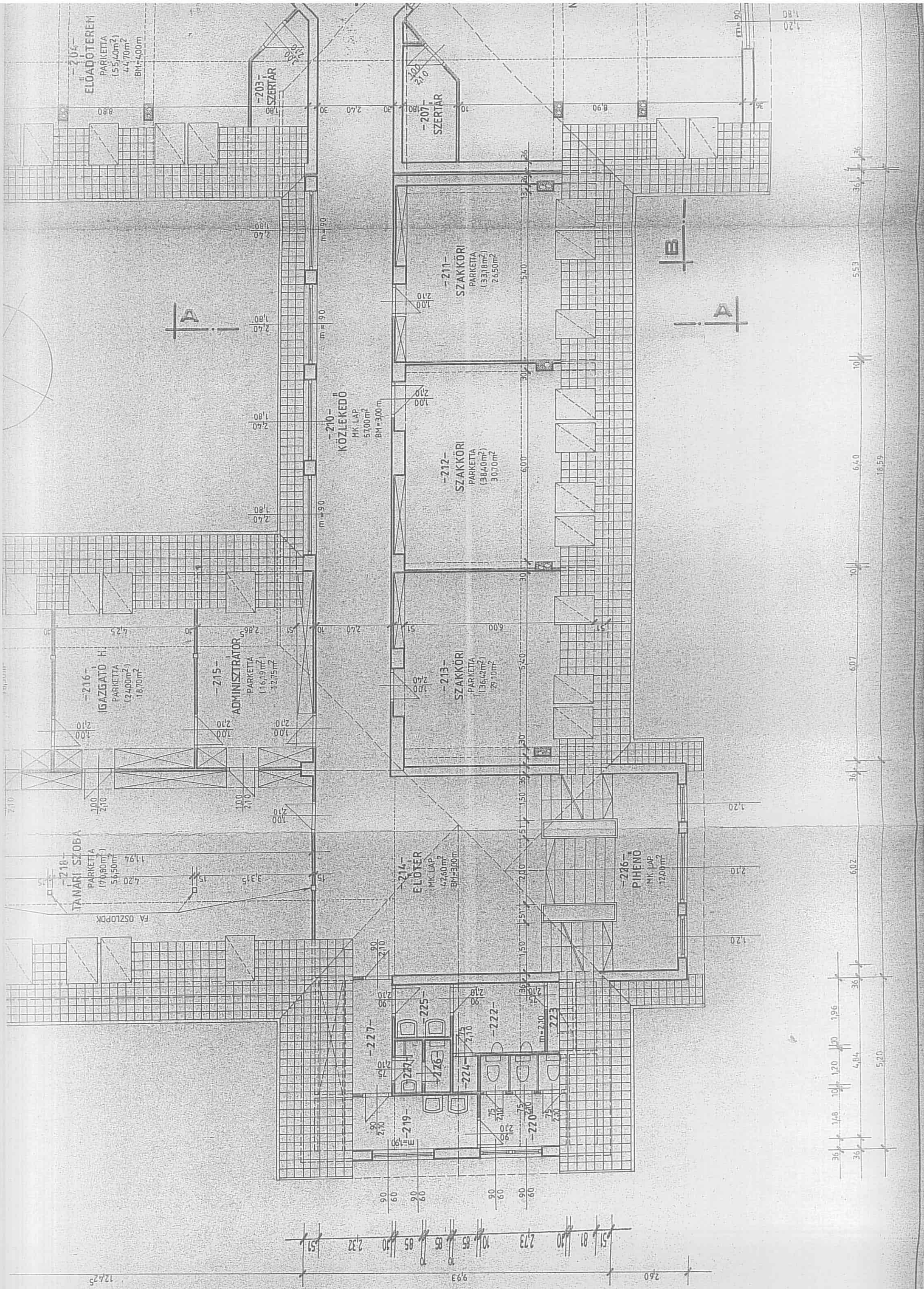

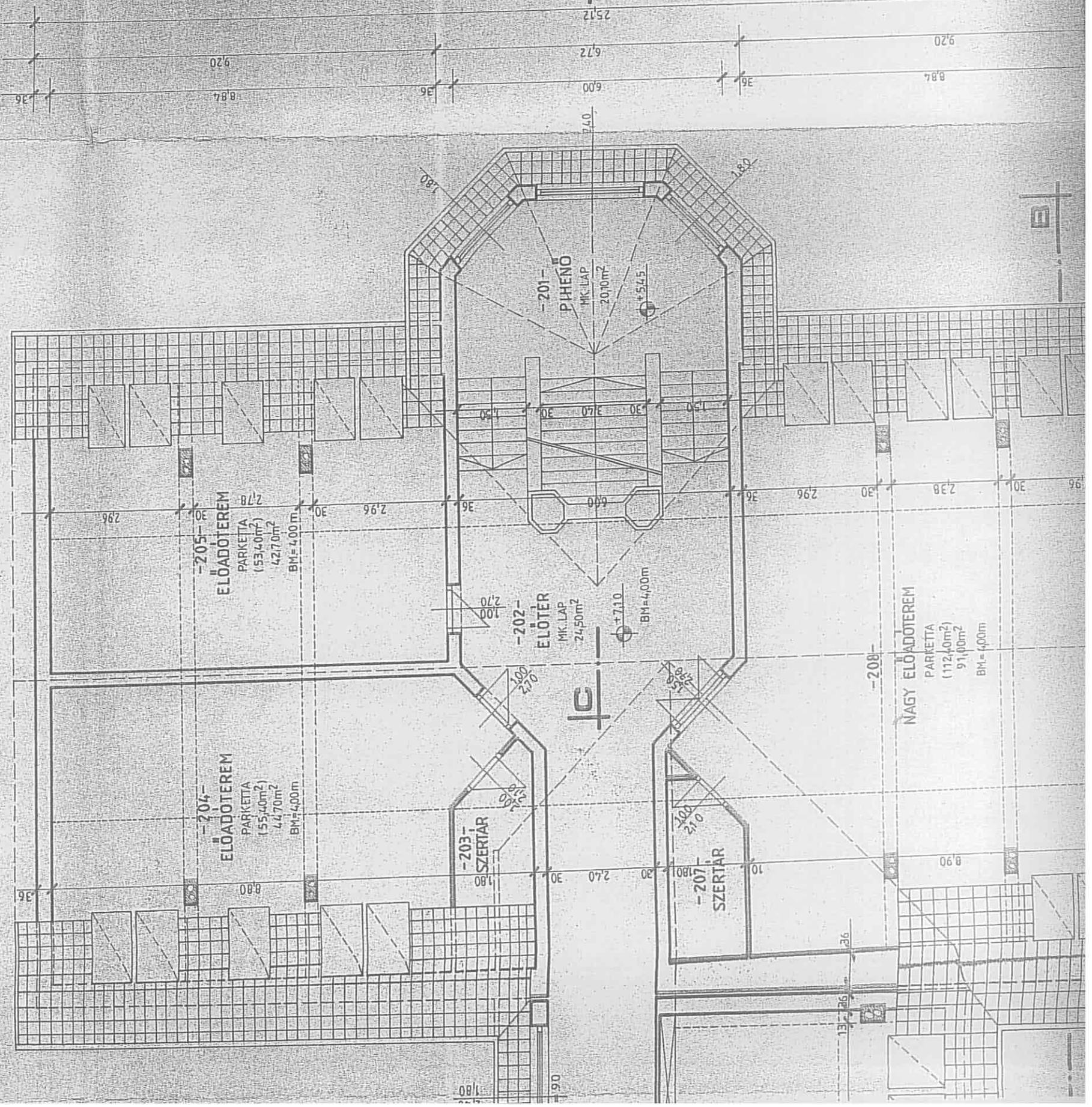

MEGJEGYZÉS

- A tetőszerkezet fa elemek beépítés előtt láng- és gombamentesítő szerrel kezelni kell.
- A tartózkodó terekbe aló fa elemeket 15 mm víg betonyp burkolattal kell ellátni.
- Rögzítés: súlyszettrejtő kadmiumozott farsavarral.

HELYISEGLISTA: (ALAPRAJZON CSAK SZÁMMAL ELLÁTVA)

- 227- ELŐTER (7,56) 3,90m² mázaslap
- 219- MOSDÓ (8,10) 5,80m² mázaslap
- 220- LEANY WC 7,50m² mázaslap
- 221- MOSDÓ 2,70m² mázaslap
- 222- PISSOAR 5,70m² mázaslap
- 223- FIÚ WC 1,70m² mázaslap
- 224- FFI TANÁRI WC 1,02m² mázaslap
- 225- NŐI TANÁRI MOSD. 1,02m² mázaslap
- 226- NŐI TANÁRI WC 1,28m² mázaslap

- A szoc. blokk valamennyi helyiségében m=2,10 m csempé burkolat kerül.

- A tetősíkban elhelyezett ablakok DUNATHERM 90/140

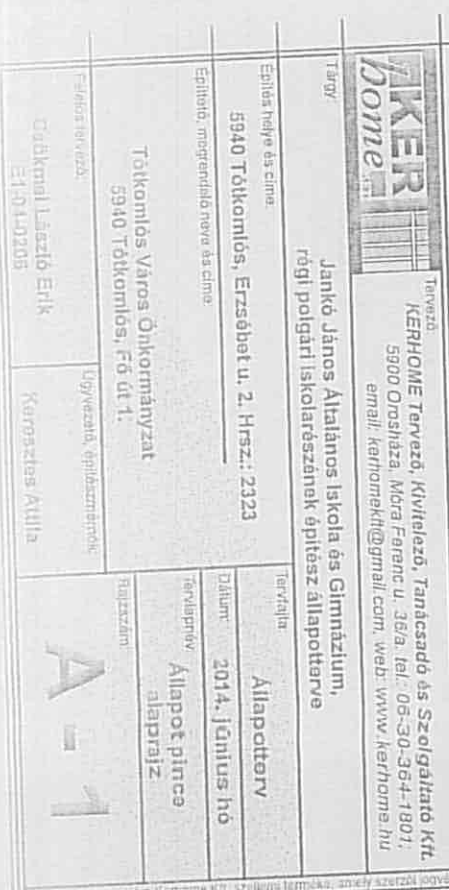

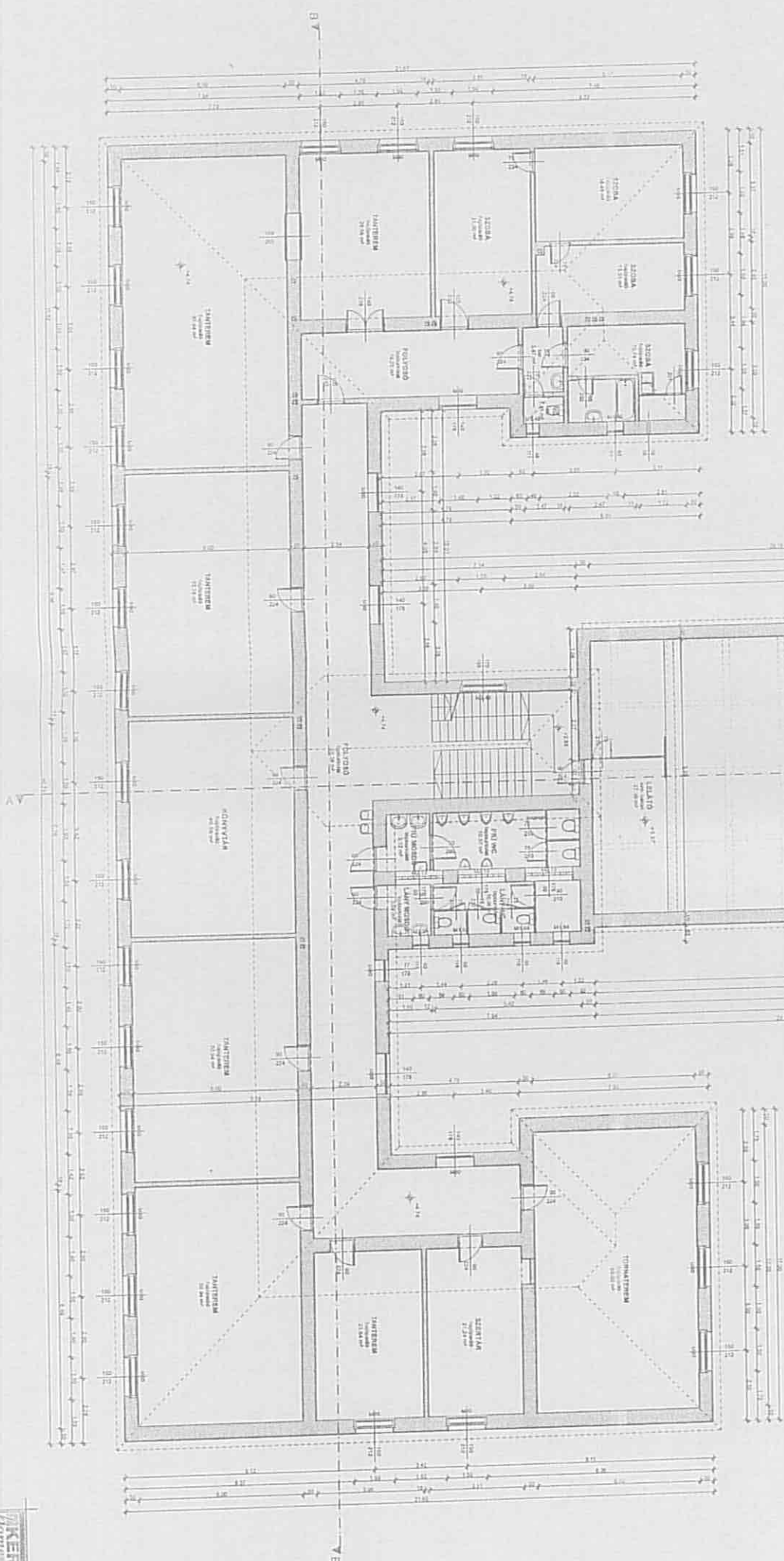



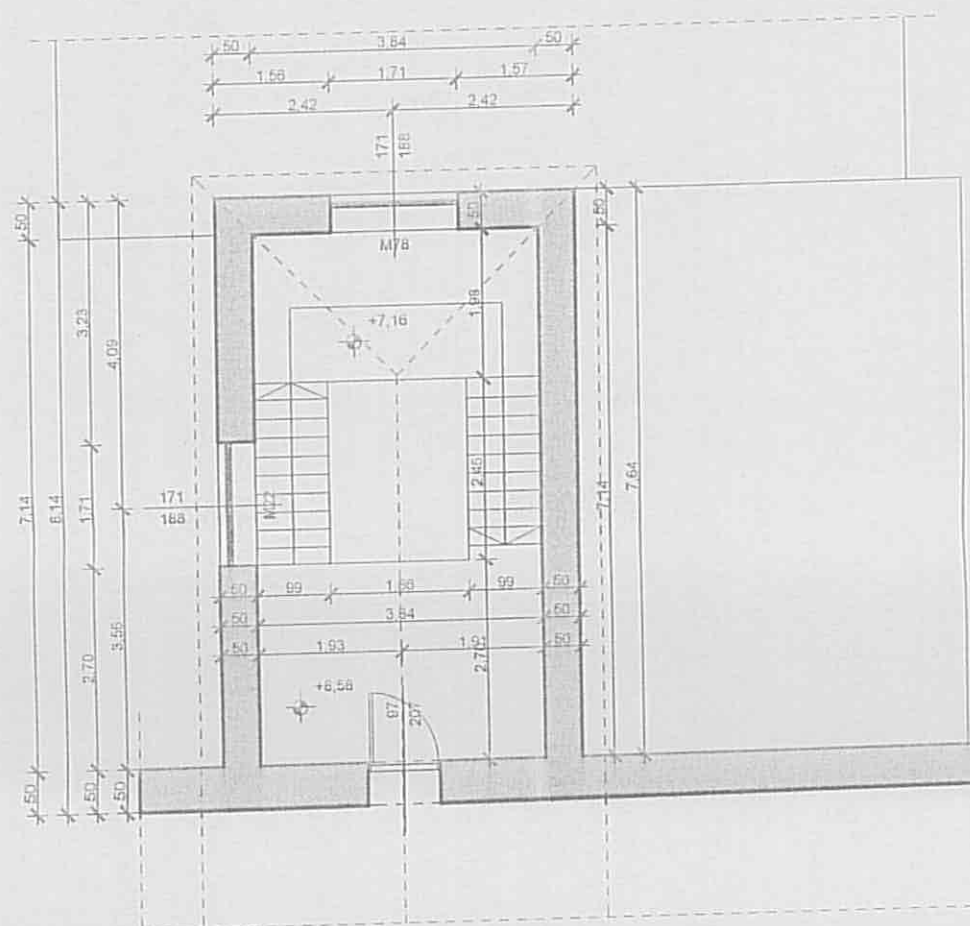

	Tervező: KERHOME Tervező, Kivitelező, Tanácsadó és Szolgáltató Kft. 5900 Orosháza, Móra Ferenc u. 36/a. tel.: 06-30-364-1801; email: kerhomekft@gmail.com, web: www.kerhome.hu	
Tárgy:	Jankó János Általános Iskola és Gimnázium, régi polgári iskolarészének építész állapotterve	
Építés helye és címe: 5940 Tótkomlós, Erzsébet u. 2. Hrsz.: 2323	Tervefajta: Állapotterv	
Építelő, megrendelő neve és címe: Tótkomlós Város Önkormányzat 5940 Tótkomlós, Fő út 1.	Dátum: 2014. június hó Terveletnév: Állapot padlás szint alaprajz	
Felelős tervező: Csókmei László Erik E1-04-0206	Ügyvezető, építészmérnök: Keresztes Attila <div style="font-size: 48px; font-weight: bold; text-align: center;">A - 4</div>	

1	2	3	4	5	6	7	8	9	10	11	12	13	14	15	16	17	18	19	20	21	22	23	24	25	26	27	28	29	30	31	32	33	34	35	36	37	38	39	40	41	42	43	44	45	46	47	48	49	50	51	52	53	54	55	56	57	58	59	60	61	62	63	64	65	66	67	68	69	70	71	72	73	74	75	76	77	78	79	80	81	82	83	84	85	86	87	88	89	90	91	92	93	94	95	96	97	98	99	100
---	---	---	---	---	---	---	---	---	----	----	----	----	----	----	----	----	----	----	----	----	----	----	----	----	----	----	----	----	----	----	----	----	----	----	----	----	----	----	----	----	----	----	----	----	----	----	----	----	----	----	----	----	----	----	----	----	----	----	----	----	----	----	----	----	----	----	----	----	----	----	----	----	----	----	----	----	----	----	----	----	----	----	----	----	----	----	----	----	----	----	----	----	----	----	----	----	----	----	-----